



INFORME
ANUAL

2025



CONTENIDO



01

Misión y Visión

02

Organigrama

03

Colaboradores

04

Alcance

05

Banco de alimentos

06

Salud para todos

07

Voluntariado

08

Campañas y proyectos

09

Formas de donar

10

Aliados



CONÓCENOS



Misión

Promover el desarrollo integral de todas las personas en el estado de Quintana Roo, especialmente las más pobres y excluidas, a través de la acción caritativa de la Iglesia.



Visión

Contribuir a la construcción de una comunidad comprometida con la prosperidad fraterna, justa y solidaria.



VALORES



CARIDAD



ESPIRITUALIDAD



ALEGRÍA

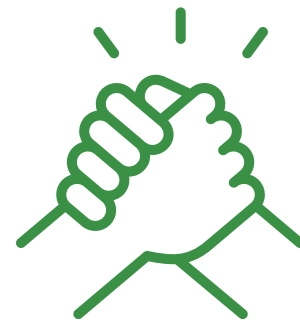

RESPECTO



SERVICIO



COMPROMISO

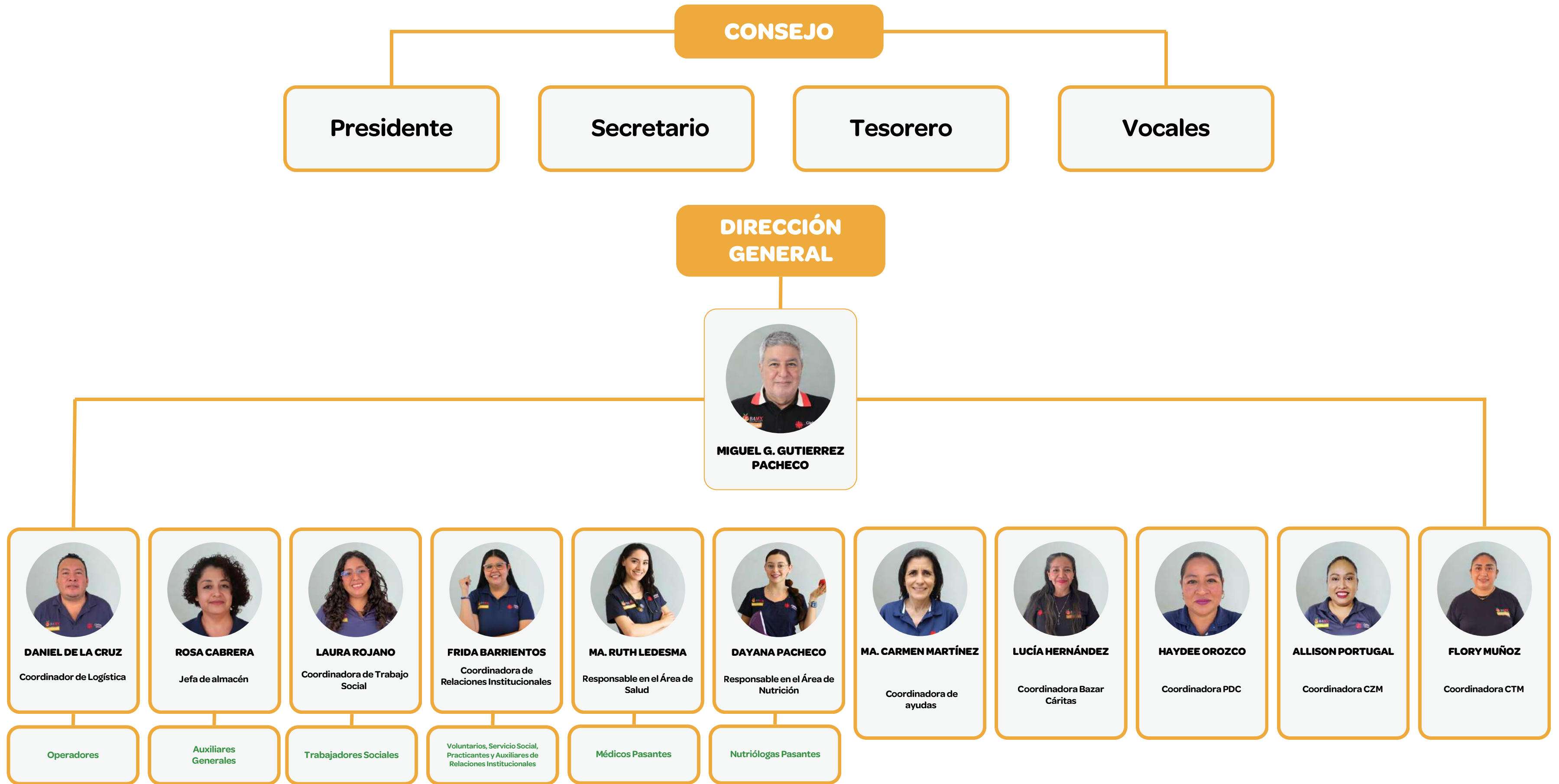

ORGANIGRAMA

AGENTES DE CAMBIO



¡Descubre cómo está formado nuestro equipo!



Número
total de colaboradores

49



Número total de
hombres

23



Número total de
mujeres

26



Rango de edades de
LOS COLABORADORES

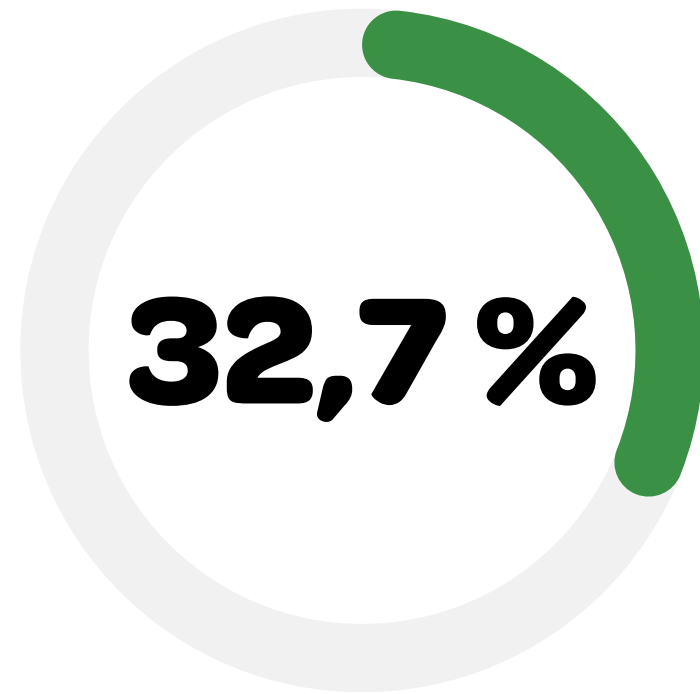

De 18 a 28 años

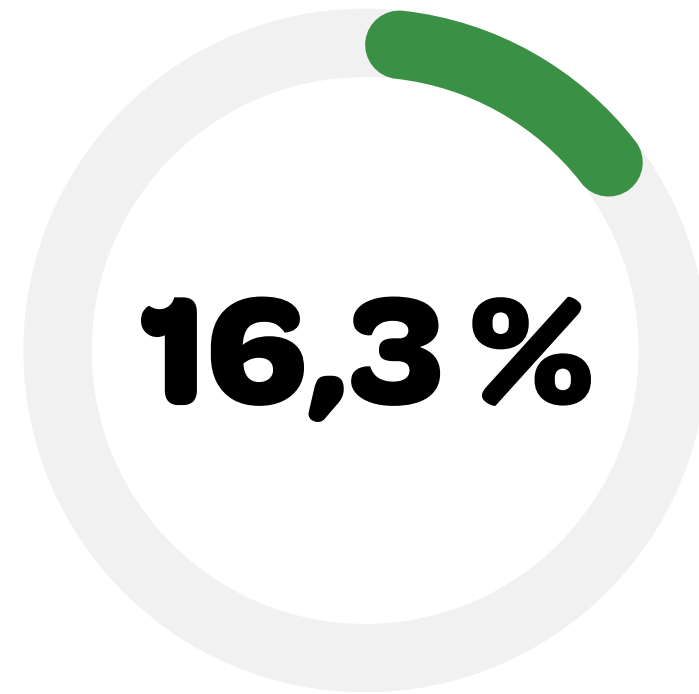

De 29 a 39 años

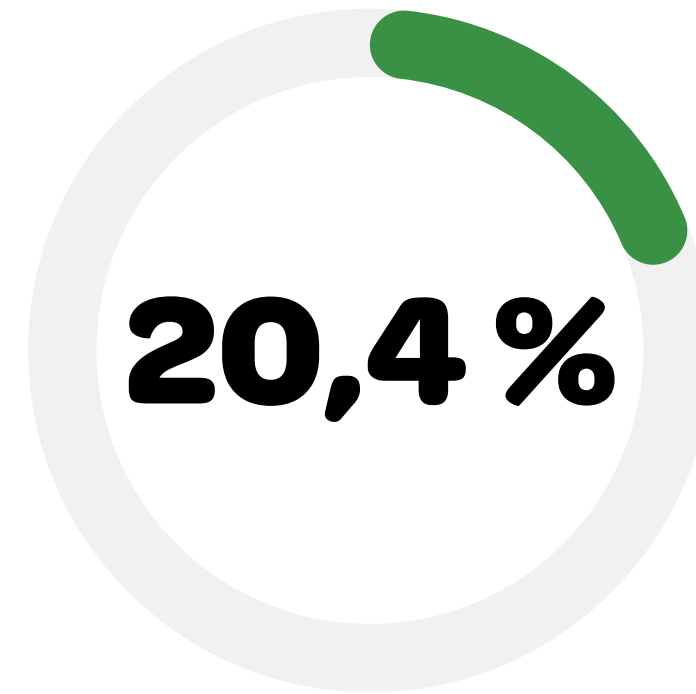

De 40 a 50 años

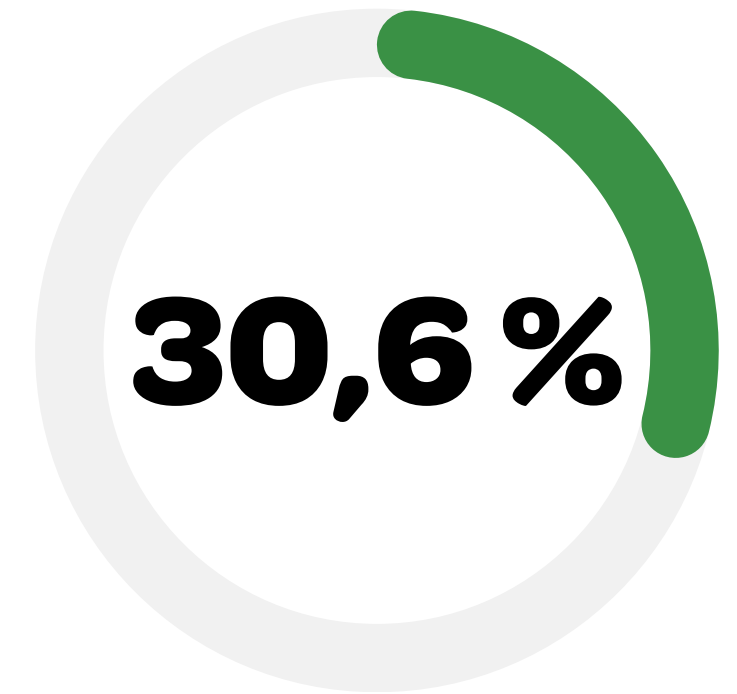

De 51 en adelante





ALCANCE

Cozumel
Chetumal
Isla Mujeres
Benito Juárez
Playa del Carmen
Kantunilkin

6

Sedes del
estado

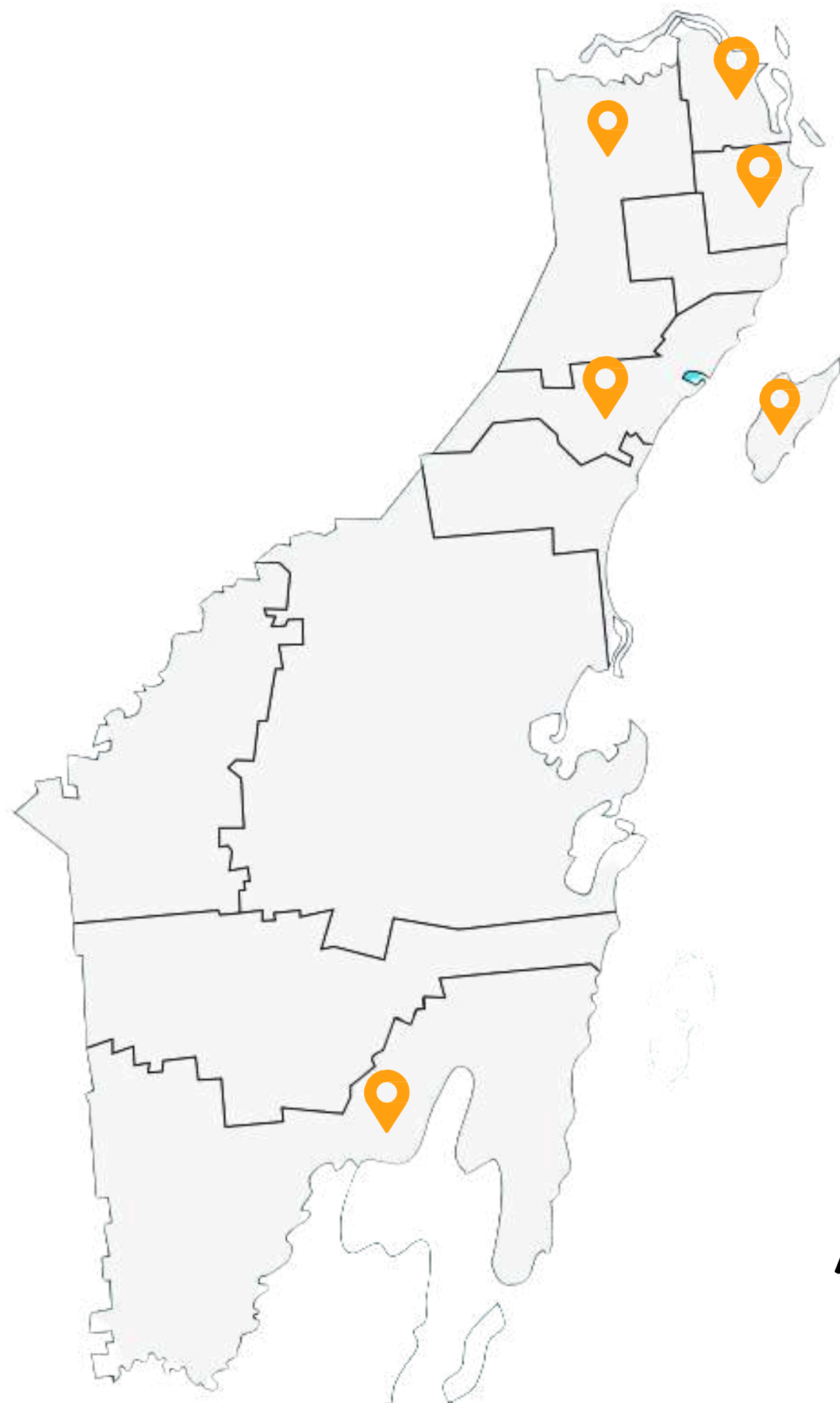

**Atendemos a comunidades de las
localidades de Quintana Roo**



BANCO DE ALIMENTOS

Los apoyos que entregamos **VAN DIRIGIDOS A:**



Niñas (os)



Adolescentes



Adultos



**Adultos
mayores**



Porcentaje de nuestra **POBLACIÓN**

En 2025 brindamos apoyo en la alimentación, la salud, la nutrición y la capacitación de:

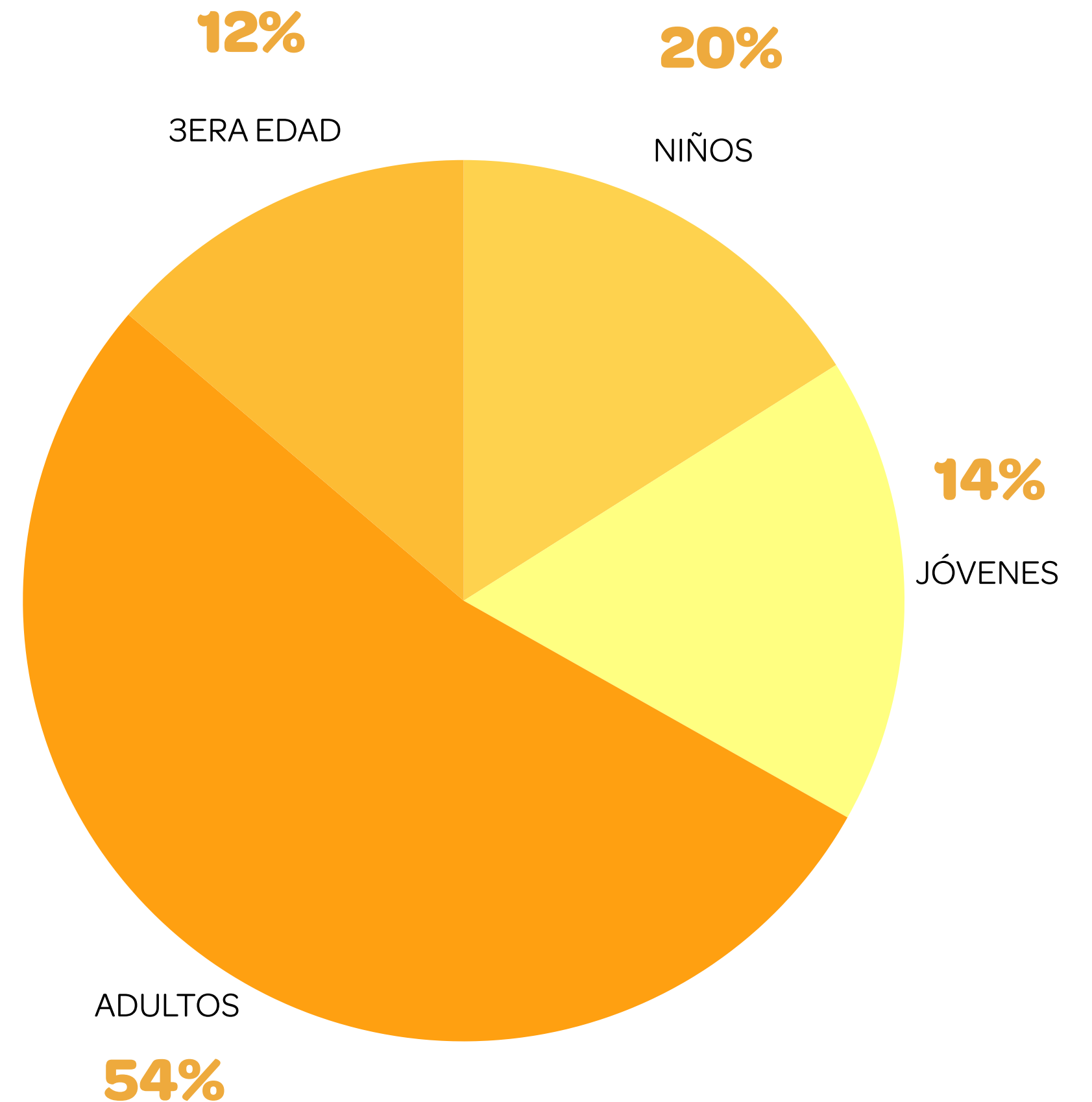
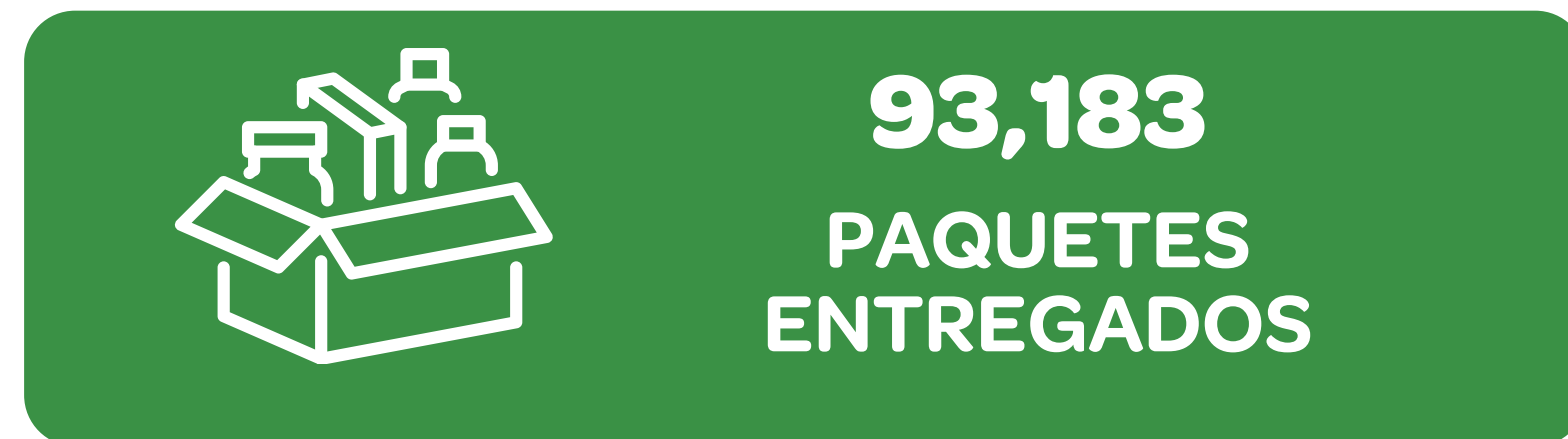
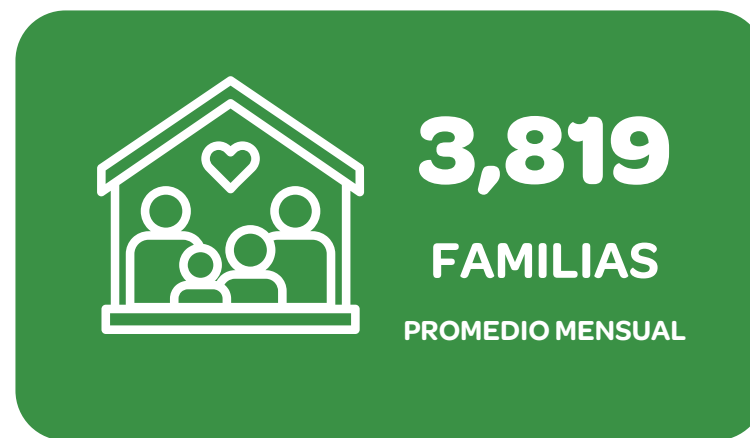

ACOPIO DE ALIMENTOS

ABARROTES

1'097,977 KG



583,853 KG

FRUTAS Y VERDURAS

PAN

131,507 KG



308,996 KG

REFRIGERADOS

PROTEÍNAS

131,339 KG



Kilos recolectados
2,253,672 KG



Porciones de 300gr de alimento
7,512,240



AL RESCATE



 Kilos totales rescatados
8,585.08 kg

Rescatamos excedentes de alimentos cocinados (100% aptos para consumo humano) del sector de hospitalidad y gastronómico, por medio de una aplicación móvil para el apoyo de instituciones o comedores comunitarios.

Platos otorgados 
28,616

Aliados

RLH | PROPERTIES

PRESIDENTE
INTERCONTINENTAL
COZUMEL RESORT & SPA

El Dorado Royale
RIVIERA MAYA
A Spa Resort by Karisma

Fiesta Americana
CONDESA CANCÓN
All Inclusive

Olive Garden
ITALIAN KITCHEN

PARAÍSO BEACH
IBEROSTAR

Alesea

Hilton
CANCUN MAR CARIBE
ALL-INCLUSIVE RESORT

GRAND PALLADIUM
HOTELS & RESORTS

CAFFENIO

Carl's Jr.

MAROMA
A BELMOND HOTEL
RIVIERA MAYA

El Dorado Seaside Palms
A Spa Resort by Karisma

CANCUN CENTER

Alianza con KFC en el proyecto Harvest, la finalidad es apoyar a personas en carencia alimentaria a través del rescate y donación de proteína animal (pollo) excedente de sus sucursales.

HARVEST



Total de población atendida



680

Sucursales



8



Kilos totales rescatados
2,720.73 KG



HARVEST
NO WASTE. NO HUNGER.

COMER EN FAMILIA



En los talleres de Comer en Familia promovemos la adecuada selección, preparación y utilización de alimentos locales, así como el gusto y disfrute de los alimentos en familia.

Participantes
del taller



40

Recetas
llevadas a
cabo



26



Talleres Impartidos

26



LOGÍSTICA

Conoce los elementos esenciales para un exitoso rescate de alimentos:

Combustible
requerido



67,932 L

Kilómetros
recorridos



491,515 KM

Cajas
cerradas secas



6

Cajas
refrigeradas



10





VOLUNTARIADO

VOLUNTARIOS DE COMUNIDAD



Horas de
voluntariado
32,849



Apoyo
alimentario
brindado:
73,910kg

Gracias a su apoyo, pudimos alcanzar los siguientes logros:



31



32





VOLUNTARIADO EMPRESARIAL



192



257

Descubre a nuestros increíbles aliados:



Parroquia Nuestra Señora del Rosario



MAROMA
A BELMONT HOTEL
RIVIERA MAYA



Horas de voluntariado

1,182



Prestadores
de servicio
y practicantes:
66



Horas invertidas
21,680



Apoyo en especie
donado:
4,988kg



Valor económico
de paquetes
alimentarios:
\$172,800



Descubre a las
instituciones aliadas:



Anáhuac
Cancún

Universidad
La Salle
Cancún



**Universidad
del Caribe**
CANCÚN, QUINTANA ROO, MÉXICO
CONOCIMIENTO Y CULTURA PARA EL DESARROLLO HUMANO

UNID
FORMANDO CON VALORES



Universidad
Tecmilenio



UNIVERSIDAD
POLITÉCNICA
DE QUINTANA ROO

SERVICIO SOCIAL

PROYECTOS DE SERVICIO

Comer en Familia



7

Participantes

Todos Podemos ser un Ángel



30

Participantes

Héroes vs el Hambre



13

Participantes

Fortalecimiento de Áreas



16

Participantes



SALUD PARA TODOS

ORIENTACIONES MÉDICAS



¡Descubre cómo el área de salud ha impactado nuestra comunidad!

Orientaciones
médicas



2,217

Brigadas en
comunidad



51



Pláticas impartidas

46

ORIENTACIONES NUTRICIONALES



¡Descubre cómo el área de nutrición ha impactado nuestra comunidad!

Orientaciones
nutricionales

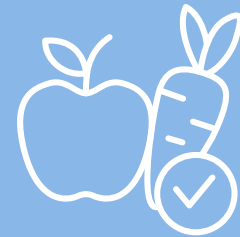

418

Brigadas en
comunidad



16



Planes alimenticios

269



CAMPAÑAS Y PROYECTOS

NUTRIHEROES



Este proyecto está destinado a niñas y niños de 5 a 12 años, con el objetivo de enseñarles a alimentarse y cuidarse de manera saludable a través de actividades recreativas.

Participantes
del proyecto



32

Periodo

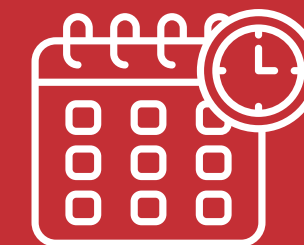

**Febrero
- Julio**



Monto de inversión
\$80,000

Bepensa

NUTRIHEROES

Este proyecto está destinado a niñas y niños de 5 a 12 años, con el objetivo de enseñarles a alimentarse y cuidarse de manera saludable a través de actividades recreativas.

Participantes del proyecto 
205

Periodo 
2025

 Monto de inversión
\$350,000



ALIMENTA 2025



Colecta nacional en el marco del Día Mundial de la Alimentación proclamado por la FAO. Rescatamos alimentos no perecederos y productos enlatados que donan corporativos, escuelas y sociedad civil organizada al ser centro de acopio para sus colaboradores o población en general.

Kilos recolectados



3,009kg

Periodo

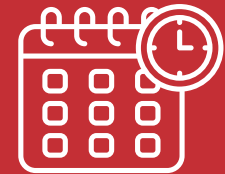

Octubre

Aliados



COLECTA CÁRITAS 2025

Los recursos de la Colecta Anual se destinaron a proyectos para poblaciones vulnerables –adultos mayores, niñas y niños, y mujeres embarazadas– enfocados en alimentación, salud, fisioterapia y empleabilidad para mejorar su calidad de vida.

Periodo

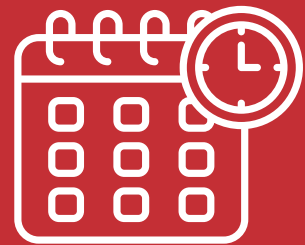

Marzo

Ubicación



Quintana
Roo



Monto recaudado
\$419,791



APORTACIONES SORIANA



Durante dos meses, formamos parte de la campaña de aportaciones con Soriana, realizando visitas a las tiendas para que los clientes se familiarizaran con la causa. Los fondos recaudados se destinaron a la adquisición de una caja refrigeradora, lo que garantiza el transporte de los alimentos en condiciones óptimas.

Monto recaudado 
\$164,766

Periodo 
**Octubre -
Diciembre**

Tiendas Participantes
 **26**

Uso del recurso
**Coinversión
de una caja
refrigerada**

RUBA RACE 2025

Carrera con causa que busca recaudar frijol y arroz para las comunidades de la Zona Continental de Isla Mujeres. Este evento no solo promueve la actividad física, sino que también fomenta la solidaridad y el apoyo a quienes más lo necesitan.

Periodo 
Noviembre

Participantes 
450

 Kilos recolectados
2,179kg



TE LLEGO UN PAQUETE DE AMAZON



Amazon, junto a sus colaboradores, donó y armó 120 paquetes de alimentos destinados a las comunidades que atendemos, reafirmando así su compromiso con el apoyo social.

Paquetes
entregados



120

Periodo



Noviembre



Personas apoyadas

360

amazon

Comunidad

Rancho Viejo

FORTALECIMIENTO DE CAPACIDADES DE OPERACIÓN

Se enfocó en la adquisición de equipamiento clave para mejorar la calidad y alcance de nuestras actividades, incluyendo camiones de recolección, vehículos para llegar a comunidades, así como la mejora de cuartos fríos y la incorporación de equipo como montacargas.



Monto recibido
\$13,954,000



SEBIEN
SECRETARÍA DE BIENESTAR

Coinversión



\$582,160

Periodo

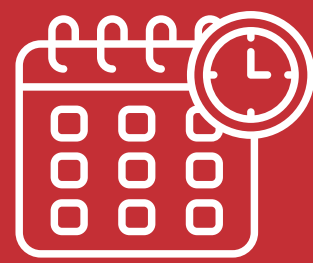

2025



BUON NATALE



Proyecto que se realizó por sexto año consecutivo en colaboración con varias empresas y voluntarios. Se logró la donación y armado de 1,500 paquetes de alimentos con la intención de brindar apoyo a las familias durante las festividades navideñas.

Paquetes
entregados



1,500

Periodo

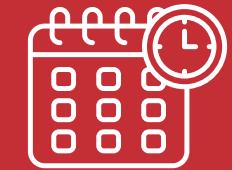

Octubre

Personas apoyadas

5,250



Comunidades

14

INFORMACIÓN FINANCIERA

¡Conoce cómo aplicamos los recursos que obtenemos!

CUOTAS DE RECUPERACIÓN \$ 18,640,022.00

DONATIVOS EN ESPECIE \$ 12,316,544.10

DONATIVOS SECTOR PRIVADO \$ 2,366,863.36

REDONDEOS Y COLECTAS \$ 709,053.01

OTROS INGRESOS \$ 394,489.30

TOTAL \$34,426,971.77

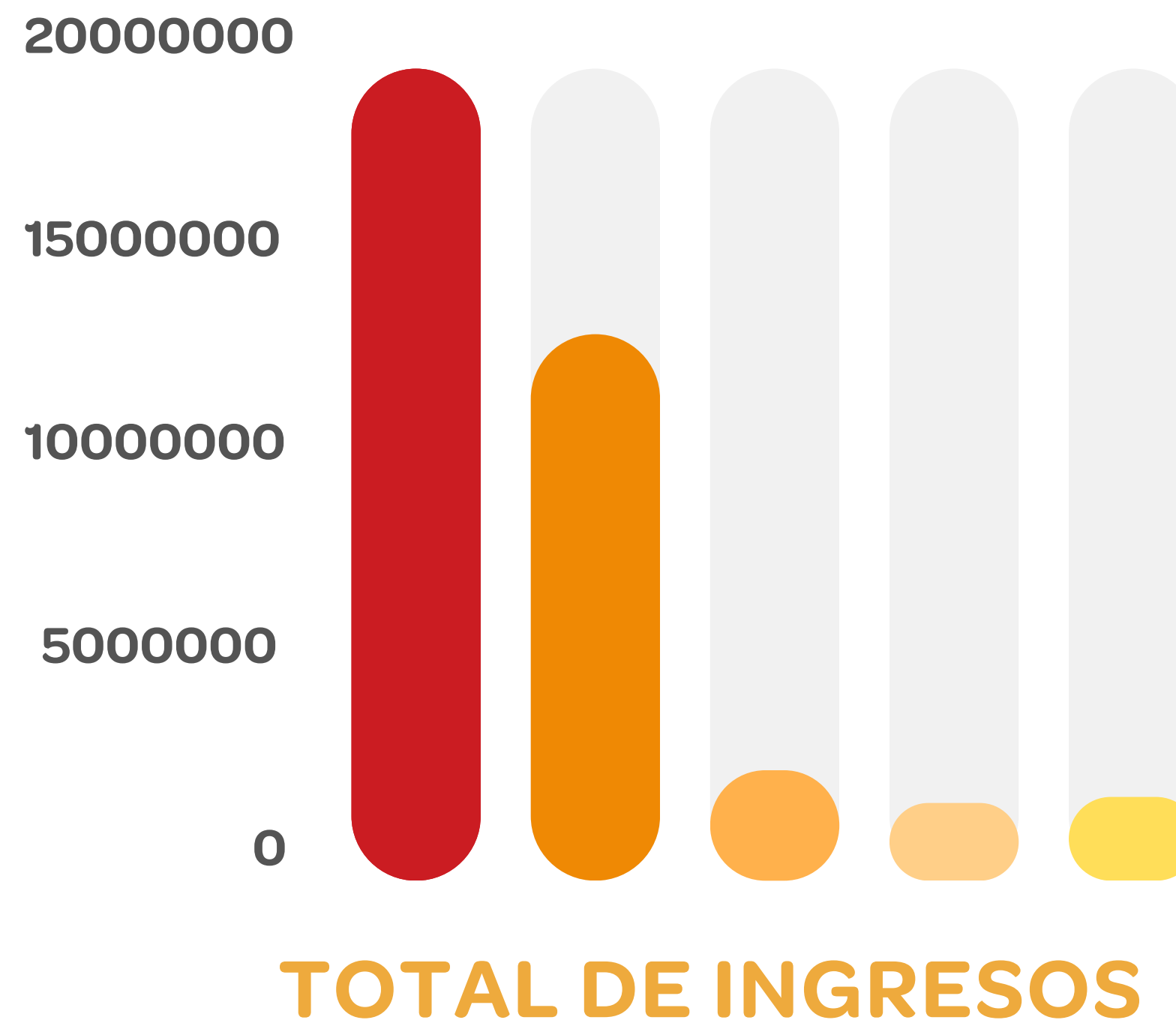

INFORMACIÓN FINANCIERA

¡Conoce cómo aplicamos los recursos que obtenemos!

GASTO OPERATIVO \$38,956,633.71

GASTO ADMINISTRATIVO \$1,388,654.81

TOTAL \$34,376,441.50

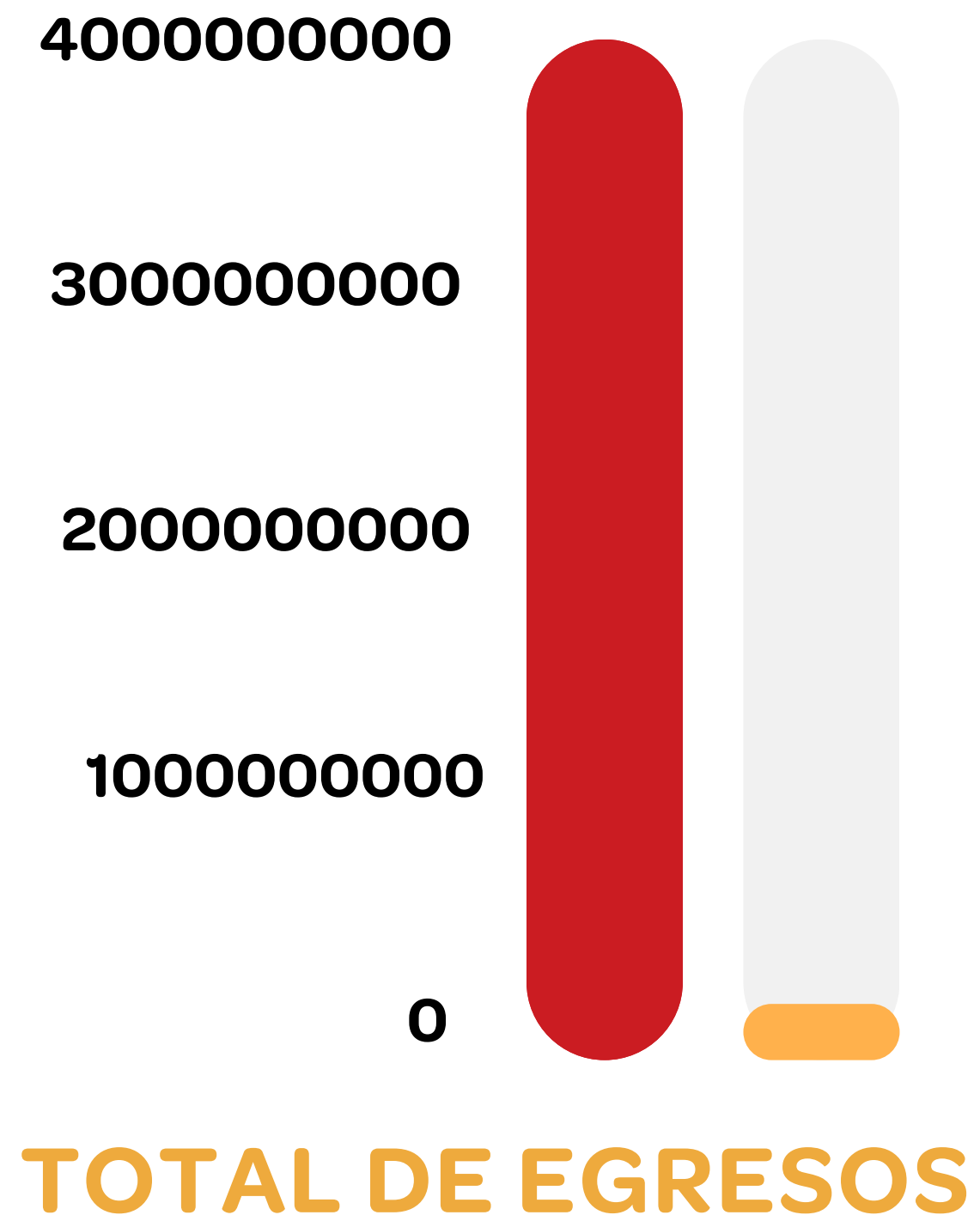



FORMAS DE DONAR

¡SUMATE!

DONA EN ESPECIE



Puedes hacer una donación de alimentos llamando al siguiente número:

983 253 9908

DONA TU TIEMPO



Participa como voluntario en nuestros diversos programas llamando al siguiente número:

998 110 6610



DONA ECONÓMICO



Realiza tu donación en nuestra cuenta de depósito:

Banco: HSBC Mexico

SA Cuenta: 4035568500

CLABE SPEI: 0216 9104 0355 6850 07

Sucursal: 378 Cancún Titular: Cáritas de Quintana Roo AC

! No olvides poner en el concepto:



DONATIVO

DONA EN LÍNEA



Puedes realizar una donación a través de nuestro sitio web por Paypal:



www.caritasquintanaroo.org

¡GRACIAS ALIADOS!



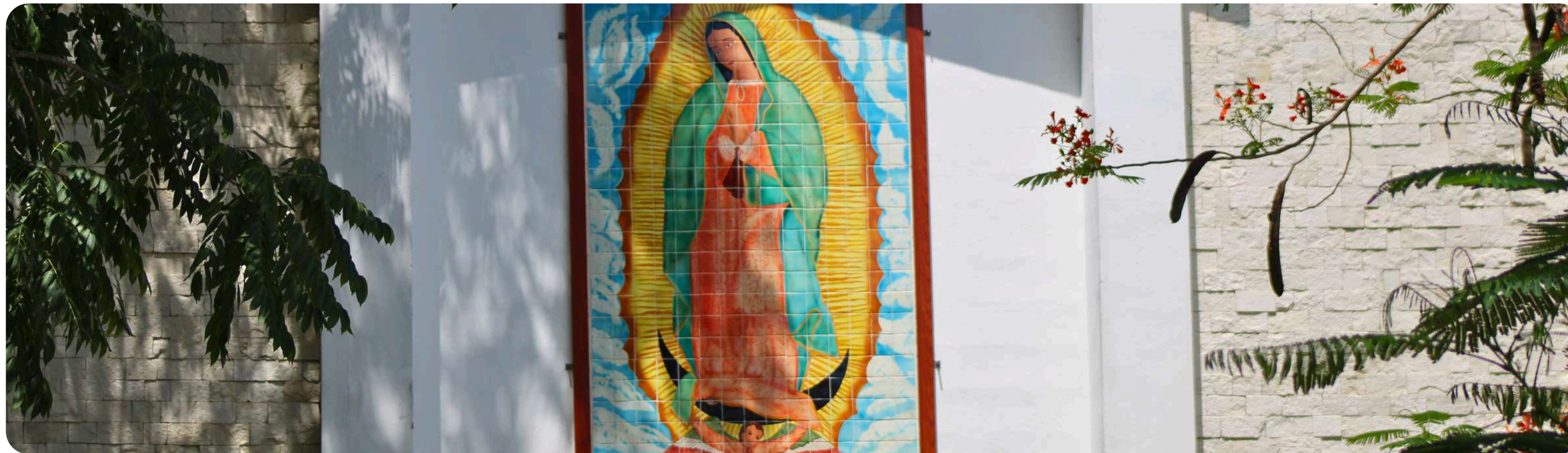

CONTÁCTANOS



998 887 3060



998 110 6610



dona@caritasquintanaroo.org



[Caritasqroo](#) 